

欠席者の追加注文は
オンラインサイトに
送信するだけ！

写真と生徒情報を
送るだけで簡単！

教育機関様でご契約中の
写真事業者様が撮影した写真で
生徒証が作れるようになりました！！

教育機関様向け商品

写真館 de 生徒証

TM

校則をオンラインで
確認できるようになりました

生徒証

発行日: 令和6年4月1日
No. 1101



第1学年1組1番

氏名 柏乃葉 フोटコ

生年月日 平成24年1月1日

柏市立柏の葉第三中学校

千葉県柏市柏の葉178-4

電話 04-1234-5678

学校長 柏の葉 太郎



●生徒証1枚 (プラスチックカード)

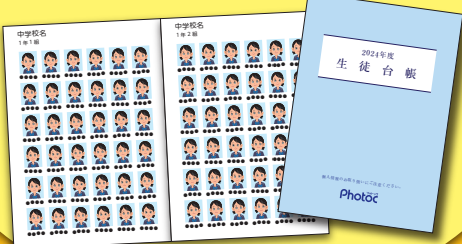

●生徒台帳10冊

1名

350円 (税込)

生徒台帳
10冊無料

校則が見られる
QRコード付き

※実際に撮影したご人数が100名未満の場合は、往復送料一律1,500円(税込)がかかります。
※生徒台帳は1校につき10冊までが無料となります。
※生徒証に印刷するQRコードは弊社のオンライン校則以外に、希望する専用アドレスに読取り先を変更する事が可能です。

証明写真をご希望の場合は、
有料にて作成可能です。

詳しくは、中面をご覧ください。

フォトック
Photoc
フォトック 🔍 検索

フォトックマーケットパートナーズ株式会社 コミュニケーションセンター



0120-162-220

受付時間 9:00-18:00(土・日・祝除く)



教育機関に特化した 写真館 de 生徒証は こんなに便利なんです！

教育支援コンテンツをプラスした新サービス。

1 撮影データ、生徒様情報、校則をマイページへアップしていただきます。

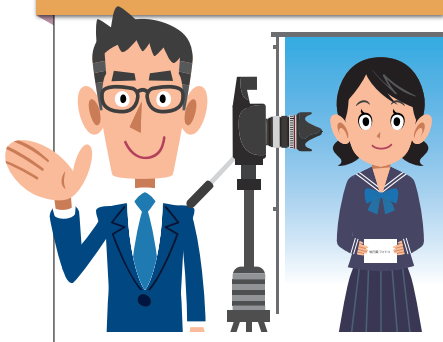

2 教育機関様へ証明写真にしてまとめてお届けいたします。
※証明写真(有料)をお申込みの場合

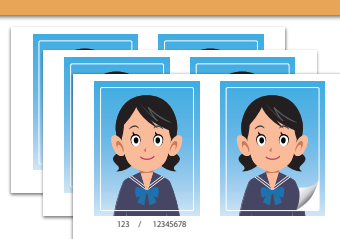

撮影後7日程度で教育機関様へお届けいたします。

3 生徒証、生徒台帳をお届けいたします。



生徒情報をマイページにアップしていただいてから10日程度でお届けいたします。



オンライン校則の見本はこちらから確認できます

生徒証に印刷されているQRコードから校則を確認できます。

紙で配布していた校則や学校生活の約束等をオンラインから確認できるようになりました。生徒証に印刷されているQRコードを読み取るだけで簡単にアクセスが可能です。

※生徒証に印刷するQRコードは弊社のオンライン校則以外に、希望する専用アドレスに読み取り先を変更する事が可能です。



生徒指導に必須の生徒台帳は、冊子版10冊とPDF版を無料で作成。

顔写真と出席番号、氏名の一覧を冊子にしてお届け。PDF版も無料で作成いたしますので、冊子以外の活用も可能です。また大切な生徒様情報は、マイページへアップしていただく方式を採用し、第三者から個人情報を強固に守ります。

便利で充実したプラン内容

生徒様用に

生徒証

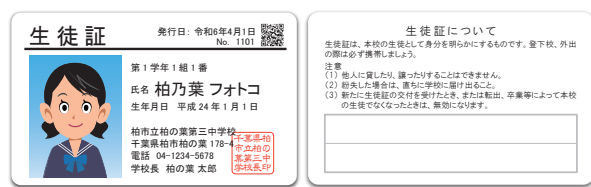

生徒様が学校に在籍していることを証明する顔写真入りカードです。
●85mm×54mm ●プラスチックカード ●表面(カラー印刷) 裏面(白黒印刷)

有料

証明写真 (1シート顔2枚)

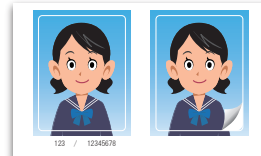

- 光沢あり
- シールカット加工
- 1シートの顔枚数 / 2枚
- 30mm×40mmまたは25mm×30mm
- ※1シート全て同じサイズとなります。

教職員様用に

生徒台帳 (10冊)

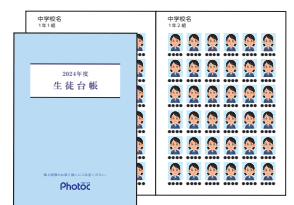

全生徒の顔写真・出席番号・氏名をクラスごとに一覧にした冊子です。
●A4 ●カラー印刷 ●中綴じ冊子

※生徒証・生徒台帳のデザインは弊社でご用意している既成デザインのみとなります。

写真館 de 生徒証 料金プラン

◎証明写真をご希望の場合は、有料にて作成可能です。

シンプルプラン

1名 / 350円(税込)

[計算例] 全校生徒数580名分お申込みでシンプルプランにてご利用の場合

1名 350円(税込) × 580名 = 203,000円(税込)

※シンプルプランの商品内容に含まれる生徒台帳は、1校につき10冊までが無料となります。
 ※実際に撮影したご人数が100名未満の場合は、往復送料一律1,500円(税込)が別途かかります。
 ※ご請求は実際にご撮影された生徒様分となります。

シンプルプラン 商品内容

生徒証

- プラスチックカード
- 表面(カラー印刷)
- 裏面(白黒印刷)
- 85mm × 54mm

生徒台帳

- A4
- カラー印刷
- 中綴じ冊子10冊

ご利用までの手順(すべての商品をご利用の場合)

1 申込み

お申込用紙に必要事項をご記入の上、FAXにてお申し込みください。
 ※混雑状況により、お申込み後にキャンセルさせていただく場合がございます。

2 予約確定

3日以内にご予約確定のご連絡をFAXにていたします。

3 撮影用名前カードのお届け

新年度になりましたら、撮影当日に使用する、撮影用名前カード、マイページ開通のご案内を教育機関様へお届けいたします。

4 写真事業者様による生徒様の撮影

チェックポイント

撮影当日は弊社からお送りした撮影用名前カードをご使用いただき、**現在教育機関様でご契約中の写真事業者様**で顔写真をご撮影ください。

5 撮影データ、生徒様情報、校則のデータをアップ

撮影データは**JPEGデータ**で、必要事項を記載した生徒情報は**エクセルデータ**で、校則は**PDFファイル**にてマイページへアップしてください。
 ※マイページへのアップ方法は、撮影用名前カードと一緒に届ける「マイページ開通のお知らせ」をご確認ください。
 ※生徒様情報をマイページにアップしていただいた後から納品まで、最短10日程度かかります。

6 作成見本を確認

弊社より生徒証、オンライン校則、生徒台帳の見本を教育機関様へお届けいたします。
 お間違いがないかご確認ください。

7 作成可否の連絡

「訂正なし」/「訂正あり」のご連絡をマイページへアップしてください。
 ※訂正ありの場合、修正箇所をマイページへアップしてください。

8 生徒台帳・生徒証お届け

希望日までに納品いたします。
 ※訂正有無のご連絡受領後、4日前後で納品となります。 ※混雑状況により通常よりお時間をいただく場合がございます。

9 お支払い

初回作成人数と5月末までの追加作成人数を集計し、6月初旬に、ご請求書を発送いたします。
 コンビニ決済(手数料無料)または、銀行振込(手数料お客様負担)のどちらかを選択のうえ、**7月末までにお支払い**ください。

よくあるご質問

Q 生徒証には、普段使用している学校印以外の印鑑デザインを作ってもらい、使用してほしい。

A 弊社にて生徒証用の電子印を無料で作成しております。
 ※学校印の不正利用防止のため、原則は電子印となります。
 ※弊社で作成しております電子印は、作成見本サンプル送付時に合わせてご確認頂けます。

Q 撮影データは撮影後どのような状態で送ればいいですか。

A 1人1枚に選別を行ったデータをお送りください。
 画像のトリミングは行わず、1人1枚に選別したデータをご準備のうえ、専用のサーバーにアップしてください。

Q マイページってなんですか？

A マイページとは、不正アクセスを強固に制限した専用の情報管理サーバーです。
 生徒様の情報が含まれたデータの送信も、弊社以外に送信できないシステムの為、安心安全にご利用いただけます。

Q 名簿には何を記載すればいいですか？

A 生徒番号、学年、組、出席番号、氏名、生年月日(お入れする場合)の記載をお願いいたします。
 Excelファイルにて作成をお願いいたします。

写真館 de 生徒証申込用紙

※FAX 受付順にご手配を行っている都合上、混雑状況により、お申込み後にキャンセルさせて頂く場合がございます。

送信日(申込日) 年 月 日(曜日) **【教育機関様専用】**

① お客様情報	教育機関名	都道 府県	学校
	教育機関住所	〒 - 都道 府県	
	電話番号・FAX 番号	電話番号 ()	FAX 番号 ()
	ご担当教職員様名	様	フリガナ

② 撮影情報	在籍予定人数	名	シンプルプラン【1名/350円(税込)】(生徒証・生徒台帳)2点パック ※シンプルプランの商品内容に含まれる生徒台帳は、1校につき10冊までが無料となります。 ※実際に撮影したご人数が100名未満の場合は、往復送料一律1,500円(税込)が別途かかります。 ※ご請求は実際に撮影された生徒様分となります。
	クラス数	クラス(普通級) クラス(特別支援級)	※普通級、特別支援級ともに同一の内容でご納品いたします。
	データアップ予定日	年 月 日(曜日)	※撮影データ、生徒様情報、校則をマイページにアップしていただくご予定日となります。

③ 作成内容	生徒証 ※作成有無についてご選択ください。	<input type="checkbox"/> 生徒証を作成する <input type="checkbox"/> 作成しない ※オンライン校則作成有無についてご選択ください。	オンライン校則の見本はこちらから確認できます ▶ 
	生徒台帳 ※作成有無についてご選択ください。	<input type="checkbox"/> オンライン校則を作成する <input type="checkbox"/> 作成しない ※QRコードには弊社のオンライン校則以外に、希望する専用アドレスに読取り先を変更する事が可能です。	
	証明写真 有料 ※作成有無についてご選択ください。	<input type="checkbox"/> 生徒台帳(10冊)を作成する <input type="checkbox"/> 作成しない	<input type="checkbox"/> 1シート顔2枚を作成する 1名/50円(税込) <input type="checkbox"/> 作成しない ※シールカット加工 ※写真サイズは新年度に30mm×40mmまたは、25mm×30mmをお選びいただけます。

重要事項

[ご契約の写真事業者様からの証明写真データ使用許可について]
●本サービスは、現在教育機関様でご契約いただいております写真事業者様にご撮影いただき、撮影データのみを弊社に送ることで生徒証などを作成できるサービスとなります。撮影データの使用許可を現在ご契約中の写真事業者様に必ずお取りください。ご契約の写真事業者様に許可なく無断でご使用になった場合、弊社での責任は負いかねますのでご注意ください。
[生徒証およびオンライン校則について]
●生徒証に印刷する学校印は不正利用を防止するため、原則弊社にて作成した電子印となります。
●QRコードは弊社のオンライン校則以外に、希望する専用アドレスに読取り先を変更する事が可能です。
●オンライン校則を正式版で公開した後は、データの差し替えや文章の訂正はできません。
[生徒台帳について]
●生徒台帳は、1校につき10冊までが無料でご利用いただけます。なお、生徒台帳のお届けは、原則1回になります。
[デザインについて]
●生徒証、生徒台帳のデザインは弊社でご用意している既成デザインのみとなります。
[納品について]
●証明写真は実際にご撮影された人数分印刷いたします。また、お写真データのアップから商品の納品まで最短7日程度かかります(撮影不備による再撮影がなかった場合)。お写真データのアップが遅れますと、納品日のご希望に添えない場合がございますので、予めご了承ください。
●生徒証、生徒台帳は写真業者様にてご撮影していただいたお写真データ、生徒様情報、校則をマイページにアップしていただいたから商品の納品まで最短10日程度かかります(修正等がなかった場合)。マイページへのアップが遅れますと、納品日のご希望に添えない場合がございますので、予めご了承ください。
[お申し込み後のキャンセルについて]
●2024年4月1日(月)までであればキャンセル可能です。それ以降のキャンセルは一切お受けできません。
[その他事項]
●初回作成人数と、5月末日までの追加作成人数を集計し、6月初旬にご請求書を発送いたします。7月末日までにお支払いください。
●ご撮影できなかった生徒様や転入生などの追加作成は、教育機関様または、各ご家庭でご撮影のうえ追加作成専用のWebフォームよりご送信ください。
●6月1日以降にご撮影された生徒様の新規作成および生徒証の紛失や破損などによる再発行は、無料でご注文いただけます。
●本サービス「写真館de生徒証」を写真事業者様からご注文いただいた場合はサービス内容、料金が異なります。